

# GUIA PARA LA PARA LA REALIZACIÓN DE JUSTIFICACIÓN DEL PAGO DEL VEHICULO Y DE LA AYUDA DEL PROGRAMA REINICIA+

## **Programa de Renovación del parque circulante afectado por los daños causados por la Depresión Aislada en Niveles Altos (DANA) (PLAN REINICIA AUTO +)**

### Contenido

1.	OBJETO .....	3
2.	JUSTIFICACION DEL PAGO .....	3
2.1.	PAGOS EN EFECTIVO .....	3
2.2.	PAGO POR DATAFONO .....	3
2.2.1.	Justificante de pago por el beneficiario/pagador .....	3
2.2.2.	Justificante de pago por el punto de venta .....	3
2.3.	PAGO POR TRANSFERENCIA .....	5
2.3.1.	Justificante de pago del Beneficiario/Pagador .....	5
2.3.2.	Justificante de pago del punto de venta .....	5
2.4.	PAGO POR FINANCIACIÓN .....	7
2.4.1.	Contrato de financiación .....	7
2.4.2.	Justificante de transferencia de la financiera al punto de venta .....	8
2.5.	PAGO POR COMPENSACIÓN .....	9
2.6.	PAGO POR BIZUM .....	12
2.6.1.	Justificante de pago del Beneficiario/Pagador .....	12
2.6.2.	Justificante de pago del punto de venta .....	13
2.7.	PAGO POR CHEQUE NOMINATIVO .....	14
2.7.1.	Justificante de pago del Beneficiario/Pagador .....	14
2.7.2.	Justificante de pago del punto de venta .....	14
3.	DEVOLUCIÓN DE LA AYUDA .....	14
3.1.	Justificante de pago del punto de venta .....	14
3.2.	Justificante de pago del Beneficiario/Pagador .....	15

## Programa de Renovación del parque circulante afectado por los daños causados por la Depresión Aislada en Niveles Altos (DANA) (PLAN REINICIA AUTO +)

### 1. OBJETO.

El objeto del presente documento es ayudar para presentar de forma correcta los justificantes del pago del vehículo adquirido. Los ejemplos que se aportan son ficticios.

### 2. JUSTIFICACIÓN DEL PAGO.

En relación con la justificación del pago de los vehículos nuevos, se indica la documentación necesaria que deben aportar los puntos de venta.

#### 2.1. PAGOS EN EFECTIVO.

En el caso de que se haya realizado el pago de algún importe en efectivo, este solo podrá justificarse si es por un importe máximo de 999,99€, además el punto de venta deberá adjuntar recibí firmado electrónicamente por el pagador y por el punto de venta, en el que debe aparecer la matrícula y/o número de bastidor del vehículo adquirido.

#### 2.2. PAGO POR DATAFONO.

Documentación acreditativa: **Ticket (Beneficiario/Pagador) + detalle del movimiento/extracto bancario (punto de venta).**

##### 2.2.1. Justificante de pago por el beneficiario/pagador.

En el caso de pago con datáfono, el beneficiario/pagador debe aportar el ticket del datáfono, o bien, detalle de movimiento o extracto del pago del importe al punto de venta. No es necesario que este documento identifique al vehículo ni que vaya firmado.

En la siguiente imagen se muestra un ejemplo de ticket de pago por datafono:

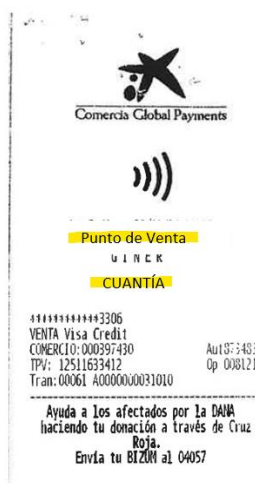

##### 2.2.2. Justificante de pago por el punto de venta.

En el caso de pago con datáfono, el punto de venta en todo caso debe aportar preferiblemente copia del detalle de movimiento o en su defecto el extracto bancario que identifique claramente

## Programa de Renovación del parque circulante afectado por los daños causados por la Depresión Aislada en Niveles Altos (DANA) (PLAN REINICIA AUTO +)

el importe del pago realizado por el beneficiario/pagador, además se deberá incluir nota aclaratoria con la matrícula y/o número de bastidor del vehículo adquirido y posteriormente firmarlo electrónicamente (debe incluir panel de firma verificable).

En la siguiente imagen se muestra un ejemplo del documento original **no válido**:

Santander				
EXTRACTO DE LA CUENTA				
1 FECHA: 01 SEPTIEMBRE 2020		2 TITULAR: Punto de Venta		3
PÁGINA:		CODIGO CUENTA CLIENTE (CCC)		
		ENTIDAD	OFICINA	D.C.
		0000	0000	00
		Núm. de Cuenta		
		0000100000		
4 FECHA	5 CONCEPTO	6 VALOR	7 IMPORTE	8 SALDO
15.08.2020	SALDO ANTERIOR .....			8.074,56
20.08.2020	CARGO TRASPASO SALDO	22.08.2020	-57,32	7.417,24
21.08.2020	PAGO CHEQUE COMPENSADO	22.08.2020	-5.171,81	2.245,43
23.08.2020	CARGO COMPRA	23.08.2020	-195,01	2.050,42
25.08.2020	Transacción Contactless En Punto	25.08.2020	CUANTÍA	2.050,03
26.08.2020	PAGO RECIBO GIMNASIO	26.08.2020	-57,04	1.992,99
27.08.2020	PAGO RECIBO TELEFONO	27.08.2020	-48,06	1.944,93
28.08.2020	CARGO COMPRA	28.08.2020	-49,19	1.895,74
28.08.2020	PAGO RECIBO LUZ	28.08.2020	-63,07	1.832,67
29.08.2020	NOMINA	30.08.2020	4.000,00	5.732,67

En la siguiente imagen se muestra un ejemplo de un detalle del movimiento con notas aclaratorias **válido**:

Firmado y todas las firmas son válidas. Rellena el siguiente formulario. Puedes guardar los datos escritos en este formulario.

**ING**

91426, 17.01

Detalle del movimiento

**-500 €**  
TPV PUNTO DE VENTA  
Martes, 07 de abril  
Compras (otros)

Comisión  
0,00 €

Concepto  
Pago en TPV PUNTO DE VENTA

Comercio  
TPV PUNTO DE VENTA

Fecha de valor  
07/04/2026, 19:18

Titular de la tarjeta  
NOMBRE APELLIDO1 APELLIDO2

Número de tarjeta  
XXXX YYYY ZZZZ WWWW

Pago señal vehículo 0000 XXX

NOMBRE  
APELLIDO1 APELLIDO2  
- 00000000Z

Firmado digitalmente por  
NOMBRE APELLIDO1 APELLIDO2  
00000000Z  
Fecha: 2026.04.09 14:41:48  
+02'00'

## Programa de Renovación del parque circulante afectado por los daños causados por la Depresión Aislada en Niveles Altos (DANA) (PLAN REINICIA AUTO +)

En la siguiente imagen se muestra un ejemplo de un extracto bancario con notas aclaratorias válido:

Firmado y todas las firmas son válidas. Rellena el siguiente formulario. Puedes guardar los datos escritos en este formulario.

**Santander** **EXTRACTO DE LA CUENTA**

1 FECHA: 01 SEPTIEMBRE 2020 2 TITULAR: Punto de Venta 3

**Pago señal vehículo 0000 XXX**

4 FECHA	5 CONCEPTO	6 VALOR	7 IMPORTE	8 SALDO
15.08.2020	SALDO ANTERIOR .....			8.074,56
20.08.2020	CARGO TRASPASO SALDO	22.08.2020	-657,32	7.417,24
21.08.2020	PAGO CHEQUE COMPENSADO	22.08.2020	-5.171,81	2.245,43
23.08.2020	CARGO COMPRA	23.08.2020	-195,01	2.050,42
25.08.2020	Transacción Contactless En Punto	25.08.2020	CUANTÍA	2.050,03
26.08.2020	PAGO RECIBO GIMNASIO	26.08.2020	-57,04	1.992,99
27.08.2020	PAGO RECIBO TELEFONO	27.08.2020	-48,06	1.944,93
28.08.2020	CARGO COMPRA	28.08.2020	-49,19	1.895,74
28.08.2020	PAGO RECIBO LUZ	28.08.2020	-63,07	1.832,67
29.08.2020	NOMINA	30.08.2020	4.000,00	5.732,67

NOMBRE: [Firmado digitalmente por...]  
 APELLIDO1: [...]  
 APELLIDO2: [...]  
 - 0000000Z  
 Fecha: 2026.04.09 14:41:48 +02'00'

**CODIGO CUENTA CLIENTE (CCC)**

ENTIDAD	OFICINA	D.C.	Núm. de Cuenta
0000	0000	00	0000100000

Identificación vehículo matrícula/bastidor

Firma electrónica

### 2.3. PAGO POR TRANSFERENCIA.

Documentación acreditativa: **Justificante de pago del beneficiario/pagador + detalle de movimiento/extracto bancario del punto de venta.**

#### 2.3.1. Justificante de pago del Beneficiario/Pagador.

Se debe aportar justificante de pago de la transferencia del beneficiario/pagador al punto de venta.

**bankinter.**

Fecha: 21-03-25    Oficina: 0001    Moneda: EUR    Número de transferencia: 00000000

**Adeudo por transferencia**

Ordenante: \_\_\_\_\_ Beneficiario: \_\_\_\_\_

PAGADOR: \_\_\_\_\_ Punto de Venta: \_\_\_\_\_ Referencia para el beneficiario: \_\_\_\_\_

LGXC74C4480860786

Por cuenta de: \_\_\_\_\_

Fecha emisión: 21-03-25    Importe: 37.490,00

El presente documento acredita que Bankinter ha recibido la orden de transferencia indicada.

Adeudamos en su cuenta el apunte que se detalla.

CCC Entidad Sucursal DC Nº Cuenta Nº IBAN BIC

Para cualquier información, llámenos a Banca Telefónica, 91 657 88 00  
 P00703 R.M. MADRID T.1.657.8320 H.9.643 N.I.F. A-26-167360  
 NIS 00000000 00 000000000000



## Programa de Renovación del parque circulante afectado por los daños causados por la Depresión Aislada en Niveles Altos (DANA) (PLAN REINICIA AUTO +)

En la siguiente imagen se muestra un ejemplo del extracto bancario del movimiento con notas aclaratorias **válido**:

Firmado y todas las firmas son válidas. Rellena el siguiente formulario. Puedes guardar los datos escritos en este formulario.

Banco Ibérico		EXTRACTO DE CUENTA		
Código de Cuenta Cliente (CCC)		Desde 01-01-20_ hasta 31-01-20_		
NOMBRE	Firmado digitalmente por	Pago vehículo 0000XX Punto de Venta		
APELLIDO1 APELLIDO2	NOMINAS APELLIDO1 APELLIDO2			
- 000000002	000000002			
	Fecha: 2026.04.09 14:41:48			
	+02700			
Fecha	Concepto	Valor	Importe	Saldo
01-01	Saldo anterior			3.528,76
05-01	Pago fra. teléfono	05-01	-91,57	3.437,19
10-01	Ingreso en efectivo	10-01	150,00	3.587,19
15-01	Pago de préstamo	15-01	-392,61	3.194,58
20-01	Cargo compra	20-01	-123,45	3.071,13
25-01	Transf. a su favor	25-01	721,27	3.792,40
31-01	Reintegro cajero autom.	31-01	-80,00	3.712,40
SALDO A 31-01-20				3.712,40

Rev. 2: Firmado por  
 La firma es válida.  
 Origen de los elementos de confianza obtenidos de Europe  
 No ha habido modificaciones en documento desde que  
 La identidad del firmante es válida  
 La hora de la firma coincide del reloj del equipo del firma  
 La firma está activada para LTV  
 Detalles de la firma  
 Última comprobación: 2026.04.14 09:31:37 +0200  
 Campo: Signature3 en la página 1  
[Hacer clic para ver esta versión](#)

### 2.4. PAGO POR FINANCIACIÓN

Documentos acreditativos: **Contrato de financiación + Transferencia de la Financiera al punto de venta + detalle de movimiento/extracto bancario del punto de venta.**

#### 2.4.1. Contrato de financiación.

Se debe aportar el contrato de financiación realizado entre el beneficiario/pagador y la entidad financiera firmado por ambas partes electrónicamente.

- ✓ En el caso de que el beneficiario/pagador sea persona física se admitirá la firma manuscrita.
- ✓ En el caso de que el beneficiario/pagador sea persona jurídica será obligatorio firma electrónica de representación.

Ejemplos de un contrato de financiación firmado por ambas partes:

## Programa de Renovación del parque circulante afectado por los daños causados por la Depresión Aislada en Niveles Altos (DANA) (PLAN REINICIA AUTO +)

### 2.4.2. Justificante de transferencia de la financiera al punto de venta.

Se debe aportar el justificante de la transferencia por el importe de la financiación indicado en el contrato de financiación en el que aparezca identificado el vehículo adquirido.

En la siguiente imagen se muestra un ejemplo del documento original **no válido**:

**bankinter.**

Fecha 21-03-25 Oficina 0001 Moneda EUR Número de transferencia 000000000000000000

**Adeudo por transferencia**

Ordenante Financiera Beneficiario Punto de Venta Referencia para el beneficiario \_\_\_\_\_

Por cuenta de \_\_\_\_\_

Fecha emisión 21-03-25 **Importe 37.490,00** El presente documento acredita que Bankinter ha recibido la orden de transferencia indicada.

Adeudamos en su cuenta el apunte que se detalla.

CCC Entidad Sucursal DC N° Cuenta N° IBAN BIC

Para cualquier información, llámenos a Banca Telefónica, 91 657 88 00  
P00703 R. M. MADRID, T.1.857. F220, H.9.643, N.I.F., A-28-157360  
WEB 00000000 00 000000000000

Si en el justificante de la transferencia de la financiera al punto de venta no aparece identificado correctamente el vehículo adquirido, el punto de venta debe aportar el detalle del movimiento/extracto bancario donde incluya la matrícula y/o número de bastidor del vehículo adquirido firmado electrónicamente.

En la siguiente imagen se muestra un ejemplo del documento con notas aclaratorias **válido**:

Firmado y todas las firmas son válidas. Rellena el siguiente formulario. Puedes guardar los datos escritos en este formulario.

**Santander** **EXTRACTO DE LA CUENTA**

NOMBRE: \_\_\_\_\_ APELLIDOS1: \_\_\_\_\_ APELLIDOS2: \_\_\_\_\_ NOMBRE APELLIDOS APELLIDOS1 APELLIDOS2 000000002 Fecha: 2026-04-09 14:41:48 +02'00'

00000000Z

1 FECHA: 01 SEPTIEMBRE 2020 2 TITULAR: Punto de venta 3 CODIGO CUENTA CLIENTE (CCC)

PÁGINA: Pago vehiculo 0000XXX

FECHA	CONCEPTO	VALOR	IMPORTE	SALDO
15.08.2020	SALDO ANTERIOR			8.074,56
20.08.2020	CARGO TRASPASO SALDO	22.08.2020	-657,32	7.417,24
21.08.2020	PAGO CHEQUE COMPENSADO	22.08.2020	-5.171,81	2.245,43
23.08.2020	razón número	23.08.2020	-195,01	2.050,42
25.08.2020	<b>Transacción financiera</b>	25.08.2020	<b>CUANTÍA</b>	2.050,03
26.08.2020	PAGO RECIBO GIMNASIO	26.08.2020	-57,04	1.992,99
27.08.2020	PAGO RECIBO TELEFONO	27.08.2020	-48,06	1.944,93
28.08.2020	CARGO COMPRA	28.08.2020	-49,19	1.895,74
28.08.2020	PAGO RECIBO LUZ	28.08.2020	-63,07	1.832,67
29.08.2020	NOMINA	30.08.2020	-4.000,00	5.732,67

ENTIDAD OFICINA D.C. Núm. de Cuenta  
0000 0000 00 0000100000

Firmado digitalmente por Rev. 2: Firmado por

La firma es válida:  
Origen de los elementos de confianza obtenidos de Europe  
No ha habido modificaciones en: documento desde que  
La identidad del firmante es válida  
La hora de la firma procede del reloj del equipo del firma  
La firma está activada para LTV  
Detalles de la firma  
Última comprobación: 2026.04.14 08:31:37 +02'00'  
Campo: Signature3 en la página 1  
Haga clic para ver esta versión

En el caso de que el justificante de la transferencia de la financiera al punto de venta no sea individualizado, sino conjunto (incluyendo el pago de más vehículos), además del justificante de la transferencia deberá aportar un detalle de movimiento/extracto en el que se identifique el vehículo adquirido y el importe de la financiación y que la suma de todos los apuntes del detalle del movimiento/extracto coincida con el justificante de la transferencia.

## Programa de Renovación del parque circulante afectado por los daños causados por la Depresión Aislada en Niveles Altos (DANA) (PLAN REINICIA AUTO +)

En la siguiente imagen se refleja el justificante conjunto de transferencia de la entidad financiera e imagen del extracto de todas las operaciones que se incluyen en el justificante de la transferencia identificando los vehículos financiados:

### Detalle de transferencia VWFS

Cod Concesionario  
00000  
Referencia  
000000000  
Importe de la transferencia  
58.180,33 €

Código de operación - Orden	Bastidor	Importe de la transferencia	Importe transferido por operación	NIF	Cliente
000001		17.466,54 €	17.466,54 €	00000000X	Nombre y Apellidos
00000000	0000000000000000	23.963,41 €	23.963,41 €	00000000X	Nombre y Apellidos
00000000	0000000000000000	16.750,38 €	16.750,38 €	00000000X	Nombre y Apellidos

### Transferencia recibida

Oficina 00000 OFICINA COMERCIAL	Titular PUNTO DE VENTA IBAN ES00 0000000000	Fecha 30/05/2025 Pág. 1
------------------------------------	--	----------------------------

Señor/a,  
Siguiendo instrucciones del ordenante, hemos abonado en su cuenta el importe de esta transferencia.

Ordenante	FINANCIERA			Referencia	00000000
Beneficiario/a	PUNTO DE VENTA			Tipo trans	SEPA
				Tipo gasto	COMPARTIDO
Importe y gastos	Importe	Gastos oper.	Otros gastos	Importe abonado	
	58.180,33	0,00	0,00	58.180,33 EUR	
Observaciones					
Recibida de	FINANCIERA	BIC-SWIFT XXX0000	Cl. banco 00000	Cl. suc. 00000	

02-06-2025 08:02:55 9999 USUAR\_WEB 0070-5-01

## 2.5. PAGO POR COMPENSACIÓN

Documentos acreditativos: **Contrato de financiación (Firmado por Beneficiario + Financiera) + Transferencia del punto de venta a la financiera + detalle de movimiento/extracto bancario o certificado de la financiera.**

El detalle de movimiento/extracto bancario o certificado de la financiera debe identificar al vehículo adquirido con su matrícula y/o número de bastidor. En el caso de aportar certificado que sustituya al detalle/extracto, deberá firmarse electrónicamente por la financiera.

Como ejemplo:

## Programa de Renovación del parque circulante afectado por los daños causados por la Depresión Aislada en Niveles Altos (DANA) (PLAN REINICIA AUTO +)

Justificante de la señal:

**Santander** Oficina:  
O.E. VALLADOLID, SANTIAGO, 17  
Fecha de envío: 08-05-2025

**TRANSFERENCIAS RECIBIDAS - ORDEN DE TRANSFERENCIA**

ORDENANTE	IMPORTE	BENEFICIARIO
NOMBRE Y APELLIDOS POR CUENTA DE: Entidad: BANCO SANTANDER, S.A.	>> 600,00 EUR Importe origen: 600,00 EUR Cambio aplicado origen: 0,000000 Gastos deducidos origen: 0 Importe recibido: 600,00 EUR Importe pendiente: 0,00 Importe liquidado bruto: 600,00 EUR Contravalor: 600,00 EUR GASTOS POR CUENTA DE: COMPARTIDOS TOTAL NUESTROS GASTOS : 0,00 EUR	>> PUNTO DE VENTA
CONCEPTO: COMPRE DE VEHICULO DACIA DUSTER EXTREM VERDE CEDRO HIBRIDO 140CV		
Refª Origen: / Nuestra Refª: 00491866633BBJCTT610001 <span style="float: right;">Fecha operación: 05-05-2025 / Fecha valor: 05-05-2025</span>		

Banco Santander, S.A. Domicilio social: Paseo de Pereda, 9-12, 39004 Santander - R.M. de Cantabria, Hoja 2/86, Folio 64, Libro 5.º de Sociedades, Ins. 1.º, N.I.F. A-39000013 BIC: BSCSES33  
P.0042

Justificante primer pago:

**Santander** Oficina:  
O.E. VALLADOLID, SANTIAGO, 17  
Fecha de envío: 08-05-2025

**TRANSFERENCIAS RECIBIDAS - ORDEN DE TRANSFERENCIA**

ORDENANTE	IMPORTE	BENEFICIARIO
NOMBRE Y APELLIDOS POR CUENTA DE: Entidad: BANCO SANTANDER, S.A.	>> 9.400,00 EUR Importe origen: 9.400,00 EUR Cambio aplicado origen: 0,000000 Gastos deducidos origen: 0 Importe recibido: 9.400,00 EUR Importe pendiente: 0,00 Importe liquidado bruto: 9.400,00 EUR Contravalor: 9.400,00 EUR GASTOS POR CUENTA DE: COMPARTIDOS TOTAL NUESTROS GASTOS : 0,00 EUR	>> PUNTO DE VENTA
CONCEPTO: COMPRE DE VEHICULO DACIA DUSTER EXTREM VERDE CEDRO HIBRIDO 140CV		
Refª Origen: / Nuestra Refª: 00491866633BBJCKXK610001 <span style="float: right;">Fecha operación: 05-05-2025 / Fecha valor: 05-05-2025</span>		

Banco Santander, S.A. Domicilio social: Paseo de Pereda, 9-12, 39004 Santander - R.M. de Cantabria, Hoja 2/86, Folio 64, Libro 5.º de Sociedades, Ins. 1.º, N.I.F. A-39000013 BIC: BSCSES33  
P.0042

Justificante de compensación financiera/punto de venta:

**Santander** Oficina:  
O.E. VALLADOLID, SANTIAGO, 17  
Fecha de envío: 08-05-2025

**TRANSFERENCIAS EMITIDAS - ORDEN DE TRANSFERENCIA**

ORDENANTE	IMPORTE	BENEFICIARIO
PUNTO DE VENTA	>>> - 186.531,13 EUR Importe ordenado: 186.531,13 EUR Total financiado: 0,00 Importe a liquidar: 186.531,13 EUR Contravalor: 186.531,13 EUR GASTOS POR CUENTA DE: COMPARTIDOS TOTAL NUESTROS GASTOS : 0,00	>>> FINANCIERA
CONCEPTO:		
Nuestra referencia: 00491866632BCRTZFY <span style="float: right;">Fecha operación: 07-05-2025 / Fecha valor: 07-05-2025</span>		

Banco Santander, S.A. Domicilio social: Paseo de Pereda, 9-12, 39004 Santander - R.M. de Cantabria, Hoja 2/86, Folio 64, Libro 5.º de Sociedades, Ins. 1.º, N.I.F. A-39000013 BIC: BSCSES33  
P.0041

## Programa de Renovación del parque circulante afectado por los daños causados por la Depresión Aislada en Niveles Altos (DANA) (PLAN REINICIA AUTO +)

Detalle de los apuntes en la cuenta única:

17/2/26, 9:25 Aplicación TraficAngular

<b>Importación del movimiento:</b> 186.531,13 €	<b>Importe de la contrapartida:</b> -186.531,13 €	<b>Diferencia:</b> 0,00 €		
<b>FINANCIERA</b>				
Fecha de operación	Referencia de operación	Contrapartida	Importado	<COM>
8/5/25	EVN UU1DBG004SU209630	-20.520,00 €	-20.520,00 €	ALETA
5/7/25	12771951	-16.616,30 €	-16.616,30 €	KRE
5/7/25	653335	217,62 €	217,62 €	RAP
5/7/25	729690	460,15 €	460,15 €	CCM
5/7/25	24381773W	18.083,60 €	18.083,60 €	KRE
5/7/25	VN1025 550 388332	18.919,56 €	18.919,56 €	SPC
5/7/25	VN1025 549 388336	18.919,56 €	18.919,56 €	SPC
5/7/25	44902754SMorales Mlán	23.300,00 €	23.300,00 €	KRE
8/5/25	EVN UU1DJF00774756985	-17.356,49 €	-17.356,49 €	ALETA
8/5/25	EVN VF1RHN00174940581	-63.093,70 €	-63.093,70 €	ALETA
8/5/25	EVN UU1DJF00574800138	-14.744,00 €	-14.744,00 €	ALETA
8/5/25	EVN UU1DBG007RU184409	-21.470,01 €	-21.470,01 €	ALETA
8/5/25	EVN UU1DBG000RU184459	-21.470,01 €	-21.470,01 €	ALETA
8/5/25	EVN UU1DBG005SU208941	-21.165,02 €	-21.165,02 €	ALETA
8/5/25	EVN UU1DJF01074210299	-21.703,09 €	-21.703,09 €	ALETA
8/5/25	EVN UU1DJF01573845685	-27.303,00 €	-27.303,00 €	ALETA
8/5/25	Número de identificación fiscal	-30.970,00 €	-30.970,00 €	ALETA

Elementos por página: 10 0 de 0

<https://trw.ope.dcs3.renault.com/compb> 2/2

Si el detalle de la cuenta donde se identifica la operación de financiación no identifica claramente el vehículo adquirido, la financiera deberá aportar el detalle añadiendo una nota aclaratoria y firmar electrónicamente el documento

En la siguiente imagen se muestra el detalle de la cuenta única con las notas aclaratorias firmado digitalmente:



## Programa de Renovación del parque circulante afectado por los daños causados por la Depresión Aislada en Niveles Altos (DANA) (PLAN REINICIA AUTO +)

### 2.6.2. Justificante de pago del punto de venta.

Debe aportar preferiblemente copia del detalle de movimiento o en su defecto un extracto bancario de la transacción recibida por BIZUM que deberá identificar correctamente el vehículo adquirido.

En la siguiente imagen se muestra un ejemplo del documento original **no válido**:

**ING** **Transferecia recibida**

Fecha: 09/04/2026 Página: 1 de 1

Titular: PUNTO DE VENTA

IBAN: [Redacted]

Ordenante: NOMBRE APELLIDO1 APELLIDO2

Beneficio: PUNTO DE VENTA

Entidad emisora	Fecha de cargo al ordenante	Fecha recepción	Fecha abono	Fecha valor	Importe en euros
	30/03/2026	30/03/2026	30/03/2026	30/03/2026	500,00 €

Opción de gastos: Compartidos, Gastos: 0,00 €, Comisión: 0,00 €

Información adicional: Bizum recibido de NOMBRE APELLIDO1 APELLIDO2, Teléfono: +34 000000000

Referencia interna: [Redacted]

Ref. Ent. Ordenante: [Redacted]

ing.es

Si en el detalle de movimiento/extracto bancario de la transacción recibida por BIZUM no aparece identificado correctamente el vehículo adquirido, el punto de venta debe aportar su detalle de movimiento/extracto bancario donde incluya la matrícula y/o número de bastidor del vehículo adquirido firmado electrónicamente.

En la siguiente imagen se muestra un ejemplo de un detalle de movimiento del pago recibido por el punto de venta con las notas aclaratorias y firmado electrónicamente:

Firmado y todas las firmas son válidas. Rellena el siguiente formulario. Puedes guardar los datos escritos en este formulario.

9/4/26, 19:03

Detalle del movimiento

**ING**

500,00 €

Bizum recibido de NOMBRE APELLIDO1 APELLIDO2

Lunes, 30 de marzo

Ingreso Bizum

De NOMBRE APELLIDO1 APELLIDO2

Teléfono +34 111111111

Concepto Compra citroen C3 0000 PPP

Fecha 30/03/2026

Firmado digitalmente por NOMBRE2 APELLIDO1 APELLIDO2

R: 11111111W

Fecha: 2026.04.09 14:41:48 +0200

https://ing.ingdirect.es/pfm/#detalle-movimiento/b762277e-8638-41d2-bd5f-cob0dbbe3f2d/\_\_\_V1ID\_\_\_pm8s3AGWeyTX9wkk007-0ReZZS\_fmRg... 1/1

## Programa de Renovación del parque circulante afectado por los daños causados por la Depresión Aislada en Niveles Altos (DANA) (PLAN REINICIA AUTO +)

En la siguiente imagen se muestra un ejemplo del extracto bancario con notas aclaratorias válido:

Firmado y todas las firmas son válidas. Rellena el siguiente formulario. Puedes guardar los datos escritos en este formulario.

**ING** **Transferecia recibida**  
Fecha: 09/04/2026 | Página: 1 de 1

**IBAN** **Titular** PUNTO DE VENTA

Ordenante: NOMBRE APELLIDO1 APELLIDO2 | Beneficio: PUNTO DE VENTA

Entidad emisora	Fecha de cargo al ordenante	Fecha recepción	Fecha obono	Fecha valor	Importe en euros
	30/03/2026	30/03/2026	30/03/2026	30/03/2026	500,00 €

Opción de gastos: Compartidos | Gastos: 0,00 € | Comisión: 0,00 € | Información adicional: Bizum recibido de NOMBRE APELLIDO1 APELLIDO2. Teléfono: +34 000000000. Compra citroen C3 0000 PPP

Firmado digitalmente por NOMBRE2 APELLIDO1 APELLIDO2. R- 111111111W. Fecha: 2026.04.09 14:41:48 +02'00'

Referencia interna: [ ]  
Ref. Ent. Ordenante: [ ]

Rev. 2: Firmado por [ ]  
La firma es válida:  
Origen de los elementos de confianza obtenidos de Europe  
No ha habido modificaciones en: documento desde que  
La identidad del firmante es válida  
La hora de la firma procede del reloj del equipo del firma  
La firma está activada para LTV  
Detalles de la firma  
Última comprobación: 2026.04.14 08:31:37 +02'00'  
Campo: Signature3 en la página 1  
[Haga clic para ver esta versión](#)

### 2.7. PAGO POR CHEQUE NOMINATIVO.

Documentos acreditativos: **Copia del cheque + Detalle de movimiento/extracto bancario del cargo (beneficiario/pagador) + detalle de movimiento/extracto bancario (punto de venta).**

#### 2.7.1. Justificante de pago del Beneficiario/Pagador.

Se debe aportar copia del cheque bancario emitido por el beneficiario/pagador y el detalle de movimiento/extracto bancario en el que figure el cargo en cuenta del cheque que deberá identificar correctamente el vehículo adquirido.

#### 2.7.2. Justificante de pago del punto de venta.

Se debe aportar preferiblemente copia del detalle de movimiento o en su defecto un extracto bancario en el que figure el ingreso en cuenta del cheque bancario, que deberá identificar correctamente el vehículo adquirido.

Si el detalle del movimiento/extracto bancario del ingreso del cheque en cuenta no aparece identificado correctamente el vehículo adquirido, el punto de venta debe aportar el detalle del movimiento/extracto bancario donde incluya la matrícula y/o número de bastidor del vehículo adquirido firmado electrónicamente.

## 3. DEVOLUCIÓN DE LA AYUDA.

Documentos acreditativos: **justificante bancario de transferencia del punto de venta + detalle de movimiento/extracto bancario del ingreso (beneficiario/pagador).**

### 3.1. Justificante de pago del punto de venta.

Se debe aportar el justificante de la transferencia de la devolución de la ayuda del punto de venta al beneficiario, en el que quede correctamente identificado el vehículo adquirido.

## Programa de Renovación del parque circulante afectado por los daños causados por la Depresión Aislada en Niveles Altos (DANA) (PLAN REINICIA AUTO +)

En la imagen siguiente se puede comprobar un justificante bancario correspondiente a la devolución de la ayuda por parte del punto de venta:

Firmado y todas las firmas son válidas. Rellena el siguiente formulario. Puedes guardar los datos escritos en este formulario.



**TRANSFERENCIAS EMITIDAS - ORDEN DE TRANSFERENCIA**

ORDENANTE	IMPORTE	BENEFICIARIO
PUNTO DE VENTA	>> - 5.000,00 EUR	>> NOMBRE Y APELLIDOS

Importe ordenado: 5.000,00 EUR  
 Total financiado: 0,00  
 Importe a liquidar: 5.000,00 EUR  
 Contravalor: 5.000,00 EUR  
 GASTOS POR CUENTA DE: COMPARTIDOS  
 TOTAL NUESTROS GASTOS: 0,00

CONCEPTO:  
 PLAN REINICIA AUTO+ Sol 00000  
 DUJSTER 4732 NBN Fra DD-000-000  
 de 07/05/2025

FC04H: Nuestra referencia: 00491866632BCROFXXT Fecha operación: 03-07-2025 / Fecha valor: 03-07-2025

Oficina: O.E. VALLADOLID, SANTIAGO, 17  
Fecha de envío: 04-07-2025

Rev 2: Firmado por

La firma es válida:

- Origen de los elementos de confianza obtenidos de Europe
- No ha habido modificaciones en documento desde que
- La identidad del firmante es válida
- La hora de la firma procede del reloj del equipo del firma
- La firma está activada para LTV

Detalles de la firma

Última comprobación: 2026.04.14 08:31:37 +0200

Campo: Signature3 en la página 1

[Haga clic para ver esta versión](#)

### 3.2. Justificante de pago del Beneficiario/Pagador.

Se debe aportar preferiblemente copia del detalle de movimiento en su defecto un extracto de recepción del importe de la ayuda y firmarlo electrónicamente o de forma manuscrita si es una persona física.

Firmado y todas las firmas son válidas. Rellena el siguiente formulario. Puedes guardar los datos escritos en este formulario.



**Detalle del movimiento** Fecha y hora de la petición: 04-07-2025 17:00

Número del contrato 00000000000000000000	Titular del contrato NOMBRE APELLIDO1 APELLIDO2
Fecha Operación 04-07-2025	Fecha Valor 04-07-2025
Tipo de movimiento Debe	Tipo de Operación Transferencias recibidas
Código de operación 71	Oficina de origen 0000
Referencia 1 -	Referencia 2 -
Número de documento 0000000000	Importe 5.000,00 EUR

Concepto completo  
**Pago vehículo 0000 XXX**

Firmado digitalmente por  
**NOMBRE APELLIDO1 APELLIDO2**  
000000002  
Fecha: 2026.04.09 14:41:48 +0200

Rev 2: Firmado por

La firma es válida:

- Origen de los elementos de confianza obtenidos de Europe
- No ha habido modificaciones en documento desde que
- La identidad del firmante es válida
- La hora de la firma procede del reloj del equipo del firma
- La firma está activada para LTV

Detalles de la firma

Última comprobación: 2026.04.14 08:31:37 +0200

Campo: Signature3 en la página 1

[Haga clic para ver esta versión](#)